

**VIAJES EVENTOS
CON CORAZÓN**

PRAGA, BOHEMIA Y MORAVIA. EL ALMA DE LA EUROPA CENTRAL

**PRAGA, HRADEC KRÁLOVÉ, OLOMOUC, BRNO, PLZEN,
CESKE BUDEJOVICE, ČESKÝ KRUMLOV, KARLOVY VARY**

"VIAJE DE AUTOR ESPECIAL PARA EVENTOS CON CORAZÓN"

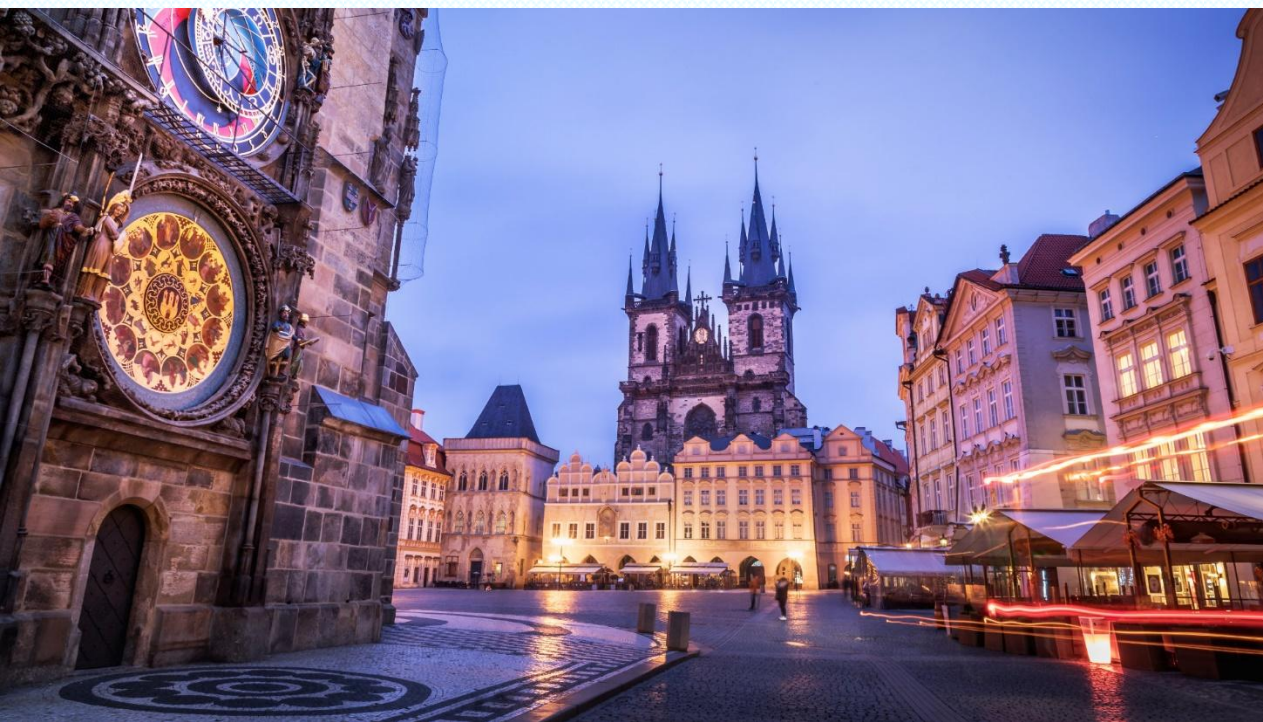

DEL SÁBADO 1 AL SÁBADO 8 DE AGOSTO DE 2026

**PRECIO POR PERSONA EN HABITACIÓN
DOBLE COMPARTIDA:**

1990€

SUPLEMENTO HABITACIÓN INDIVIDUAL:

490€

**SEGURO DE ANULACIÓN Y ASISTENCIA EN
VIAJE (OPCIONAL):**

60€



RESUMEN

Este viaje por tierras checas comienza con la llegada a **Praga**, la ciudad de las **cien torres**, donde las tardes doradas caen sobre la **Plaza Wenceslao** y las campanas del **Reloj Astronómico** marcan el pulso de la historia. Pasear por la Ciudad Vieja es sumergirse en un mundo de fachadas góticas, sinagogas eternas y puentes que parecen flotar sobre el **Vltava**. El Castillo de Praga, en lo alto de la colina, domina la ciudad como un vigía milenario. **Hradec Králové**, ciudad medieval de reinas, donde la **Torre Blanca** se eleva en una plaza serena rodeada de palacios renacentistas y barrocos. En **Olomouc**, la belleza se multiplica: **dos relojes astronómicos**, esculturas barrocas y un casco histórico que parece detenido en el tiempo. En **Brno**, capital de Moravia, la silueta de la **catedral de San Pedro y Pablo** domina la ciudad mientras el castillo de Špilberk vigila en la distancia. **České Budějovice**, cuna de la célebre **cerveza Budvar**, donde palacios y edificios centenarios rodean una plaza majestuosa. Más adelante nos aguarda **Český Krumlov**, un cuento medieval en piedra. La ruta continúa hacia **Plzen**, **capital cervecera del mundo**, con sus catedrales góticas y sinagogas colosales, antes de llegar a **Karlovy Vary**, **joya balnearia** de la Belle Époque. Sus columnatas, jardines y pabellones metálicos nos invitan a un paseo donde el tiempo parece detenerse y las aguas termales prometen calma y renacer.

El viaje concluye entre las elegantes avenidas de **Karlovy Vary** antes del regreso a Madrid, dejando en la memoria el brillo de Bohemia, el aroma de sus bosques y el encanto intacto de sus ciudades eternas.

¡Una experiencia cultural y emocional única!



PROGRAMA

SÁBADO 1 DE AGOSTO: MADRID - PRAGA

Presentación a la hora acordada en el aeropuerto Madrid-Barajas, para realizar los trámites de facturación y embarque en el vuelo de **Iberia** IB811 con destino Praga a las 16:00h. Llegada a Praga a las 18:55h y traslado al hotel. **Cena y alojamiento.**

DOMINGO 2 DE AGOSTO: PRAGA

Desayuno. Por la mañana visita panorámica a pie de esta ciudad. Empezaremos por la **plaza Wenceslao**, situada a escasos metros del hotel. Continuaremos con la **Plaza de la Ciudad Vieja** con el Reloj Astronómico, la **iglesia de Týn** y el **Ayuntamiento** antiguo de la ciudad, el **Puente de Carlos**, la iglesia del Niño Jesús. **Almuerzo** en restaurante. Por la tarde, regresaremos a la Ciudad Vieja para visitar el **Barrio Judío** con sus múltiples sinagogas y lugares emblemáticos. Terminaremos la visita en el hotel. **Cena y alojamiento.**

LUNES 3 DE AGOSTO: PRAGA

Desayuno. Por la mañana, excursión de medio día al **Castillo de Praga**, fundado en el siglo IX, **Patrimonio de la Humanidad por la UNESCO** y sede oficial del presidente de la República Checa, sirviendo como símbolo histórico y cultural del Estado checo, y siendo un testimonio de la realeza bohemia y los emperadores del Sacro Imperio Romano Germánico. Además, visitaremos el **Palacio Real**, la **Catedral de San Vito**, el Callejón del Oro, etc. **Almuerzo** en restaurante. Tarde libre a su disposición. **Cena en restaurante U-Fleku con música en vivo. Alojamiento.**

MARTES 4 DE AGOSTO: PRAGA - HRADEC KRALOVE - OLOMOUC

Desayuno y salida hacia **Hradec Kralove**. Situada en la confluencia de los ríos **Elba** y **Orlice**. El Hradec medieval era una ciudad "dotal" de las reinas checas. Destacamos su **Gran Plaza** con la Torre Blanca,



casas en estilos renacentistas y barrocos, la **Catedral de Nuestra Señora de la Ascensión** o el grupo de escultura Mariano de la Peste. **Almuerzo** en restaurante. A continuación, salida hacia **Olomouc**, una de las ciudades más bellas del país con una plaza única en el mundo, que conserva dos relojes astronómicos. **Cena y alojamiento.**

MIÉRCOLES 5 DE AGOSTO: OLOMOUC - BRNO

Desayuno y salida hacia la capital de Moravia. Ciudad situada en la confluencia de los ríos **Svitava** y **Svratka**. Destaca la **catedral de San Pedro y Pablo**, uno de los puntos dominantes de **Brno**, así como el **castillo de Špilberk** (patrimonio nacional). En el centro encontramos el Ayuntamiento, el monasterio de los Capuchinos, la fuente barroca de Parnas y casas señoriales renacentistas. **Almuerzo** en restaurante. **Tarde libre** a su disposición. **Cena y alojamiento.**

JUEVES 6 DE AGOSTO: BRNO - CESKE BUDEJOVICE - CESKY KRUMLOV

Desayuno y salida hacia **Ceske Budejovice**, fundada como ciudad real en 1265. Es la ciudad de la cerveza Budvar (Budweiser) fundada en el año 1802. Sus numerosos edificios de los siglos XV, XVI y XVII y su **Plaza Mayor**, réplica de la de Praga, ofrecen un inmejorable conjunto arquitectónico gótico, barroco y renacentista. Continuación hacia **Cesky Krumlov**. **Almuerzo** en restaurante. Visitaremos esta ciudad, **Patrimonio Cultural de la UNESCO**, que nació al pie del Castillo de los Vitec en el siglo XIII. Está dominada por el **Castillo de Krumlov**, el segundo más grande de la República Checa después del Castillo de Praga. Además del Castillo, merece atención el **Teatro Rococó**, uno de los más antiguos de Europa. Su complejo palaciego actual es después del Castillo de Praga, el más extenso de la República. **Cena y alojamiento.**

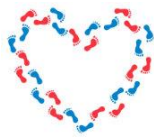

VIERNES 7 DE AGOSTO 2026: CESKY KRUMLOV – PLZEN – KARLOVY VARY

Desayuno y salida hacia **Plzen**, famosa por su rica historia y vibrante cultura cervecera, especialmente por ser la sede de la mundialmente famosa **cervecería Pilsner Urquell**. Pasearemos por su excelentemente conservado casco antiguo, donde podrás admirar la impresionante arquitectura gótica y renacentista, incluyendo los exteriores de la **Catedral de San Bartolomé**, la **Gran Sinagoga** y el **Ayuntamiento**. **Almuerzo** y continuación hacia **Karlovy Vary**. La antigua ciudad balneario más grande e importante de la República Checa. Aquí se encuentran las principales industrias del “Cristal de Bohemia”. **Cena** y **alojamiento**.

SÁBADO 8 DE AGOSTO: PRAGA - MADRID

Desayuno. Visita de la localidad de **Karlovy Vary**, que se convirtió en el siglo XIX en una de las ciudades balnearias más elegantes de Europa y lugar indispensable de estancia para estadistas, músicos, escritores y artistas centroeuropeos. Y ese ambiente de Belle Époque se nota al pasear por sus calles. Recorrido a través de los parques y jardines de su Balneario, donde destacan la **iglesia barroca de Santa María Magdalena**, el **Vidrilo** (donde se podrán degustar sus aguas minerales curativas), el **Antiguo Palacio de caza de Carlos IV**, y la Sinagoga ortodoxa. También a cada paso nos encontraremos con columnatas y pabellones representativos de la arquitectura metálica. **Almuerzo** en restaurante. Traslado al aeropuerto para salir en vuelo IB81 hacia Madrid a las 19:40h. Llegada a Madrid a las 22:50h

Fin del viaje.



**VIAJES EVENTOS
CON CORAZÓN**

PRECIOS

**PRECIO POR PERSONA EN HABITACIÓN
DOBLE COMPARTIDA:** **1990€**

SUPLEMENTO HABITACIÓN INDIVIDUAL: **490€**

**SEGURO DE ANULACIÓN Y ASISTENCIA EN
VIAJE (OPCIONAL):** **60€**

EL PRECIO INCLUYE

- **Billetes de avión** con la compañía **IBERIA** en clase turista Madrid-Praga y Praga-Madrid con una maleta facturada en bodega.
- **Tasas** aéreas y gastos de gestión.
- Autocar para los traslados indicados según programa.
- Estancias en hoteles de 4* previstos o similares.
- Tasas municipales
- Régimen de pensión completa con agua natural incluyendo 7 almuerzos y 6 cenas con agua natural.
- 1 cena en restaurante U-Fleku con música en vivo la noche del 3 de agosto, incluyendo aperitivo, una bebida y un café, además del menú de 3 platos.
- Maleteros en el hotel de Cesky Krumlov.
- Guía transferista de habla hispana para la recepción en el aeropuerto de Praga (día 1).
- Guías locales de habla hispana para las visitas en la ciudad de Praga (días 2 y 3).
- Guía acompañante a partir del día 4, que además hará las visitas de: Hradec Kralove, Olomouc, Brno, Ceske Budejovice, Cesky Krumlov, Plzen y Karlovy Vary.
- Entradas a: Torre del Reloj de Praga, iglesia de Santa María de Týn de Praga, Castillo de Praga, Sinagogas del Barrio Judío,



Catedral de Nuestra Señora de la Ascensión en Hradec Kralove,
Catedral de San Pedro y San Pablo en Brno, Castillo de Špilberken
Brno, Monasterio de los Capuchinos en Brno y Castillo de Cesky
Krumlov.

- Audífonos durante todo el recorrido
- Acompañante de la agencia durante todo el recorrido
- Seguro básico de viaje.

EL PRECIO NO INCLUYE

- Todo aquello no especificado en el apartado anterior “los precios incluyen”.
- Bebidas en las comidas.
- Otras visitas y entradas.
- Extras tales como otras bebidas, planchado de ropa, teléfono, maleteros, así como cualquier otro servicio no incluido en apartado “los precios incluyen”.
- Propinas generales de 50 euros por persona para todo el viaje a pagar en metalico en destino.

VUELOS PREVISTOS

1 AGOSTO	MAD-PRAGA	16:00-18:55h	IB811
8 AGOSTO	PRAGA - MAD	19:40-22:50h	IB812

HOTELES PREVISTOS O SIMILARES

PRAGA	HOTEL ADRIA 4*
OLOMOUC	HOTEL FLORA 4*
BRNO	GRANDHOTEL BRNO 4*
CESKY KRUMLOV	HOTEL ZLATY ANDEL 4*

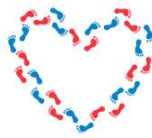

**VIAJES EVENTOS
CON CORAZÓN**

DOCUMENTACIÓN NECESARIA

- D.N.I. o pasaporte en vigor, con una validez mínima de 6 meses a partir de la fecha de la finalización del viaje para pasajeros españoles. Resto de nacionalidades consultar.

INFORMACIÓN E INSCRIPCIONES

VIAJES
EVENTOS CON CORAZÓN

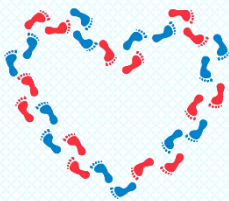

Viajes Eventos con Corazón SLU
José Diéguez - 616 80 92 23
eventosconcorazon.es
jose@eventosconcorazon.es
CICMA 3640

Nota importante: Se realizarán todas las visitas, aunque los horarios pueden ser modificados por imprevistos o cambios de horarios en los lugares de visitas.

Seguro de anulación y asistencia en viaje (opcional): Se aconseja contratar un seguro de anulación y asistencia en viaje (Consúltenos coberturas póliza para este viaje). Precio 60€ por persona.

CONDICIONES GENERALES

Inscripciones:

Reserva del viaje: 1ER Pago: 1000€ (al inscribirse).

Resto del importe antes del 15 de abril de 2026

Después de esa fecha, consultar disponibilidad.

Todos los precios mostrados son finales e incluyen los impuestos aplicables.

Ingresos:

VIAJES EVENTOS CON CORAZON SLU

IBAN ES27 0049 0245 1626 1006 5477 (Importante poner en el **concepto** del ingreso el **nombre y apellidos** y la palabra **PRAGA**)

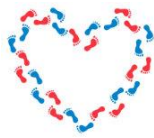

Organización Técnica: Viajes Eventos con Corazón SLU. CICMA 3640. Viaje calculado para mínimo 20 personas. Si no se llegase a 20 personas, el organizador podrá cancelar este viaje o recotizar el mismo.

Al amparo de lo establecido en el artículo 160 del Texto Refundido de la Ley General para la defensa de los consumidores y usuarios, debido a las especiales condiciones de cancelación en las tarifas de transporte utilizadas para la confección de los precios publicados en este programa, la anulación o cambio del viaje por parte del pasajero, supondrá además de los gastos de cancelación (que se indican en los apartados siguientes), **gastos del 100% del billete marítimo, aéreo, ferroviario y autocar**, si se produce con menos de 61 días de la salida.

A partir de los 90 días previos a la fecha de salida (adicional a los gastos del 100% del billete), los gastos de cancelación se regirán por el siguiente criterio:

- Hasta 90 días antes del viaje: Gastos de anulación si los hubiese
- De 89 a 60 días antes del viaje: 50€ de gastos de gestión + gastos de anulación si los hubiese
- De 59 a 30 días antes del viaje: 90€ de gastos de gestión + gastos de anulación si los hubiese
- En los últimos 29 días antes del viaje o no presentación: 100% del importe del viaje

Nota Importante: Las cancelaciones o anulaciones deben ser comunicadas al Departamento de Grupos de Viajes Eventos con Corazón por escrito, en horario laboral de lunes a viernes no festivo, de 10:00 a 18:00 horas. Las cancelaciones o anulaciones recibidas fuera de este periodo no serán contempladas como notificadas hasta las 10:00 horas del siguiente día laboral.

Viajes Eventos con Corazón podrá cancelar con 15 días de antelación la salida si no se completan el 70% de las plazas ofertadas y se reembolsará el 100% de la cantidad entregada como depósito del viaje, sin que el usuario pueda reclamar cantidad alguna en concepto de indemnización, siempre y cuando la agencia lo haya notificado al menos con 15 días de antelación a la fecha prevista de inicio del viaje.

Nota sobre Alojamiento: En el caso de solicitar reserva compartiendo habitación, el precio del viaje se corresponde a la utilización de habitación con dos camas compartida con otra persona incluida en su reserva, o en cama de matrimonio si se solicitase y hubiese disponibilidad. Si el viajero se inscribiera sólo, la agencia intentará hasta el último momento completar la habitación con otra persona del mismo sexo que también quisiera compartir habitación. En ningún caso, la agencia se compromete a asegurar el completar la habitación con otros clientes ajenos a la reserva solicitada por el contratante. El compromiso de la agencia se limita a intentarlo y conseguirlo en la medida que haya otros solicitantes en las mismas condiciones. Por lo tanto, de no lograr completar la habitación,

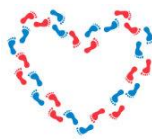

el contratante deberá de optar por abonar el importe del suplemento de habitación individual o doble de uso individual. Si se ofrece la posibilidad de disponer de habitación individual, la solicitud deberá realizarse en el momento de la inscripción, pudiendo solicitarla a posteriori si se confirma la disponibilidad por parte de la empresa que preste el servicio de alojamiento. En el caso de que se haya confirmado plaza en habitación compartida y se pidiera posteriormente cambio a individual, se realizará si hay posibilidad, pero el solicitante deberá pagar el suplemento suyo y, en el caso de que ya tuviera adjudicado un acompañante y no pudiéramos completar la habitación, tendría que abonar el suplemento de la otra persona que se quedaría impar.

Nota sobre seguro opcional: Por ley las agencias de viajes estamos obligados a ofrecer un seguro de cancelación, pero no somos ni agentes de seguros ni vendedores de estos, por lo cual, si tienen alguna incidencia se les proporcionará un teléfono de contacto y todos los papeles requeridos por la aseguradora, no siendo esta empresa responsable de posibles incidencias y por este motivo el Cliente es quien se hace cargo de las reclamaciones con la Agencia Aseguradora. Nosotros mandaremos la póliza del seguro por correo electrónico.

En todo caso, se acuerda expresamente que Viajes Eventos con Corazón, S.L.U. no es aseguradora ni toma bajo su cargo obligación alguna derivada de la póliza antes referida, limitándose a facilitar al Cliente la información sobre la misma a través de la póliza de seguros contratada. El contrato de seguro, en su caso, se celebra única y exclusivamente entre el Cliente y la Compañía Aseguradora, siendo esta última la única responsable del seguro, por lo que Viajes Eventos con Corazón, S.L.U. no tiene ninguna responsabilidad sobre dicho seguro.

Puedes descargarte las condiciones generales y el resumen de coberturas [aquí](#).

Puedes descargarte el Contrato de Viajes Combinados en nuestra página web www.eventosconcorazon.es o pinchando [aquí](#)

Aceptación de Condiciones: El hecho de tomar parte del viaje, supone la expresa aceptación por parte del viajero de todas y cada una de estas condiciones generales. Las materias no reguladas en estas condiciones, se regirán por el vigente reglamento de agencias de viajes.